

**PETA WILAYAH KERJA
SEKSI PENGELOLAAN TAMAN NASIONAL WILAYAH.II TAMBALA
TAMAN NASIONAL BUNAKEN
PROVINSI SULAWESI UTARA
Luas : ± 13.047,34 Ha**

U

Skala 1 : 15.000

0 0.5 1 2 3 4
Kilometers

Proyeksi : Transverse Mercator
Sistem Grid : Geografis dan Universal Transverse Mercator 51 N
Sferoid : WGS 1984

KETERANGAN PETA :

| | | | |
|--|------------------------|--|-------------------|
| | Sungai dan anak sungai | | Garis Pantai |
| | Desa/Pemukiman | | Tubir |
| | Jalan dan anak jalan | | Batas TN. Bunaken |

ZONA PENGELOLAAN TN. BUNAKEN

| | |
|--|---|
| | Zona Perlindungan Bahari seluas ± 197,22 ha |
| | Zona Pemanfaatan seluas ± 9.012,07 ha |
| | Zona Tradisional seluas ± 3.838,05 ha |

SUMBER PETA :

1. Peta Rupa Bumi (RBI) Skala 1 : 50.000 tahun 2016, Badan Informasi Geospasial.
2. Peta Kawasan Hutan dan Konservasi Perairan Provinsi Sulawesi Utara Skala 1:250.000 Menteri Kehutanan Nomor. SK.734/Menhut-II/2014 tanggal 2 September 2014 tentang Kawasan Hutan dan Konservasi Perairan Provinsi Sulawesi Utara).
3. Peta Revisi Zonasi Taman Nasional Bunaken Tahun 2019 nomor : SK. 126/KSDAE/SET/KSA.0/4/2019, tanggal 15 April 2019

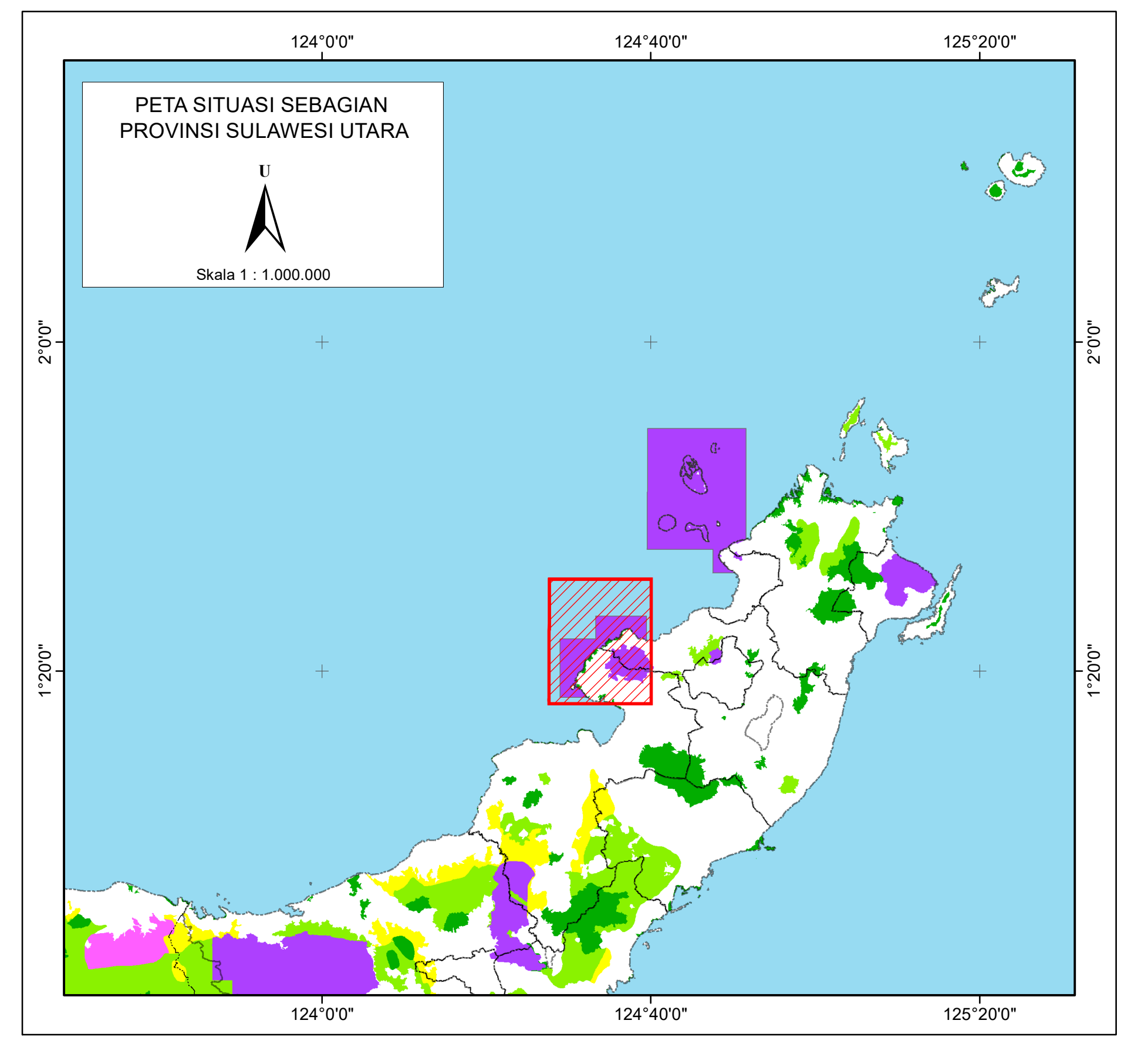

Manado, Juli 2020
Dibuat Oleh :
Tim

Mengetahui :
Kepala Balai

Dr. Farianna Prabandari, S.Hut, M.Si
NIP. 19740227 199903 2 002